

31 de enero de 1967

Alegría en Aranda por la próxima instalación de una factoría de Michelin

Aranda de Duero (Burgos).— Con la que-
ma de una traca se han
cerrado esta noche las
celebraciones por el
anuncio del ministro de
Industria, Gregorio Ló-
pez Bravo, de la próxima

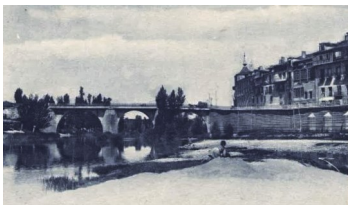

instalación en el polí-
gono de descongestión
Allendeduero de una fac-
toría de neumáticos de
Michelin que dará em-
pleo a tres mil personas.
El anuncio lo hizo ayer
en Burgos en el marco
de una reunión de traba-
jo del Consejo Económi-
co Social. La gran facto-

ría se construirá en va-
rias fases y la primera
se espera que esté con-
cluida en junio de 1968.
Supondrá una inversión
de 3.000 millones de
pesetas. El alcalde de
Aranda de Duero, Luis
Mateos, ha señalado
que se trata de un mo-
mento histórico y tras-
cendental para la villa
que puede tener un im-
portante efecto de atrac-
ción de otras industrias.
El Consejo Local del Mo-
vimiento ha propuesto la
concesión de la medalla
de oro de la villa y el tí-
tulo de hijo adoptivo de
Aranda al alcalde, en
agradecimiento a las
gestiones que ha venido
realizando para la insta-
lación de Michelin. Dis-
paros de cohetes, desfi-



**El Sr. López Bravo anunció
que la "Michelin" construirá
en Aranda una gran fábrica con
más de 3.000 puestos de trabajo**

les de comparsas con la
banda de música del
Regimiento de San Mar-
cial, un pleno municipal
extraordinario, y el canto
multitudinario de la Salve
en la ermita de la Virgen
de las Viñas han comple-
tado durante toda la jor-
nada las celebraciones
por esta importante noti-
cia para Aranda.